



Teatro Colón visto desde la demolición de las fincas sobre Av. 9 de Julio, año 1950.

ARCHIVO FOTOGRÁFICO / SECRETARÍA DE PLANEAMIENTO



Buenos Aires
Gobierno de la Ciudad



Ministerio de Desarrollo Urbano
Secretaría de Planeamiento

Jefe de Gobierno
Ing. Mauricio Macri

Vicejefatura de Gobierno
Lic. María Eugenia Vidal

Jefe de Gabinete de Ministros
Lic. Horacio Rodríguez Larreta

Ministro de Desarrollo Urbano
Arq. Daniel Chain

Secretario de Planeamiento
Arq. Héctor Lostrí

Director General de Planeamiento
Mg. Fernando Álvarez de Celis



Archivo fotográfico:

Lic. Paula López Delfino

Diseño y diagramación:

dg. Alejandro Ambrosone

Por su variedad, dimensión y riqueza de imágenes, este archivo es una colección muy preciada desde el punto de vista de los registros arquitectónicos y proyectuales de la Ciudad de Buenos Aires. Entre los temas destacados encontramos: la documentación de planos y proyectos de obras civiles, puentes, subterráneos, edificios públicos, hospitales, mercados, cementerios, usinas incineradoras, entubamientos, asfaltos y ensanche de calles y avenidas, la demolición llevada a cabo para la construcción de la Avenida 9 de Julio; imágenes de frentes e interiores de viviendas que tenían algún tipo de litigio con la Municipalidad; las actividades de la Dirección Autárquica de Obras Municipales (DAOM), cuyos talleres construían y reparaban el vasto mobiliario municipal urbano, técnico y administrativo, entre otros temas.

Mediante un convenio con la Fundación Antorchas que proveyó materiales y orientación técnica, el archivo fue intervenido para su estabilización y referenciación. Se limpiaron los 35.820 negativos fotográficos existentes (placas de vidrio, de celuloide y rollos de 6 x 6 y 35 mm) fueron colocados en sobres de papel no ácido y en cajas de polipropileno, y guardados en muebles metálicos adecuados, posteriormente colocados en una habitación habilitada al efecto. Luego, comenzó la digitalización y carga de datos en fichas técnicas especiales, a fin de facilitar la búsqueda del material y la previsualización del mismo. A través de la puesta en valor del Archivo hemos rescatado parte de nuestro patrimonio arquitectónico. Al llevar a cabo este proyecto nos vimos enfrentados a los deterioros específicos propios del material y a dar soluciones adecuadas según las distintas necesidades del mismo.

Este Catálogo propone dar a conocer, a través de cuarenta y ocho fotografías, una muestra sucinta de los temas destacados dentro del período 1933/1980 enfatizando la importancia del patrimonio de la colección que documenta un momento de cambios urbanos extraordinarios.



APERITAL
DELOR

MALTA
BIECKERT

EL SUSTENTO DE LAS MADRES

CONFITERIA TREN MIXTO

CONFITERIA
RESTAURANT

KALISAY APERITIVO QUINADO

GRANDES SORTEDS
MENSUALES
PREMIOS EN EFECTIVO

FERRETERIA PARIS

Construcción Subterráneo Línea C, Constitución-Retiro, ca. año 1933.

ARCHIVO
FOTOGRAFICO



ARCHIVO
FOTOGRAFICO
DEL INSTITUTO DE INVESTIGACIONES

Construcción Subterráneo Línea C, Constitución-Retiro, ca. año 1933.



Construcción Subterráneo Línea C, Constitución-Retiro, ca. año 1933.

ARCHIVO
FOTOGRAFICO
INSTITUTO DE INVESTIGACIONES
CIENTÍFICAS Y TECNOLÓGICAS



JOUSTEN HOTEL

RESTAURANT

ARCHIVO
FOTOGRAFICO

BOGOTÁ - COLOMBIA

Ensanches Avenida Corrientes, ca. 1935.



Ensanches Avenida Corrientes, ca. 1935.

ARCHIVO
FOTOGRAFICO
SPLAN



Foto para estudio, ensanche Av. 9 de Julio. Tomada desde el Ministerio de Obras Públicas hacia el norte, ca. 1937.



Plaza de la República, Obelisco. Extracción del revestimiento de mármol, año 1939.

ARCHIVO
FOTOGRAFICO
SECRETARÍA DE CULTURA



Villa Soldati. Calle Berón de Astrada y Rivera Indarte. Inundación. año 1939.



San Pedrito y Avenida Coronel Roca. Cruce del zanjón. Entubamientos, año 1939.

ARCHIVO
FOTOGRAFICO



ARCHIVO
FOTOGRAFICO

Teatro griego. Balneario Costanera Sur, año 1940.

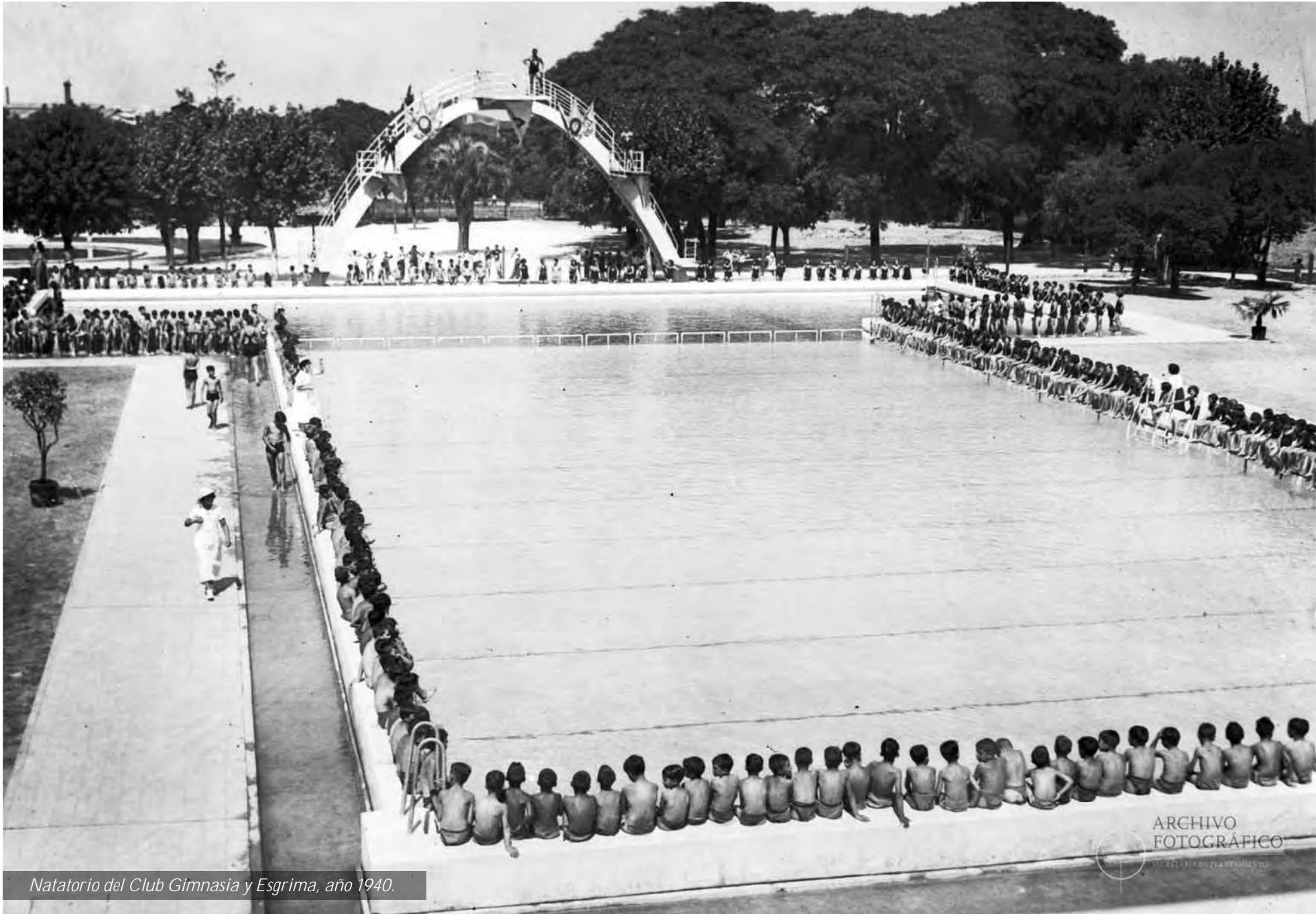

Natorio del Club Gimnasia y Esgrima, año 1940.

ARCHIVO
FOTOGRAFICO
SECRETARIA DE PLANEAMIENTO



ARCHIVO
FOTOGRAFICO
MUSEO HISTORICO DE BUENOS AIRES

Construcción Hospital Argérich, año 1941.



Usina de Flores- Hornos en funcionamiento, año 1941.



Av. Roque Saenz Peña de Plaza de Mayo hacia el Oeste, año 1941.



Av. Carabobo de Rivadavia al Sur, año 1941.



ARCHIVO
FOTOGRAFICO
SECRETARIA DE LA PRESIDENCIA

Pavimentación de Av. Rivadavia y Rincón, año 1942.



Quinta Saavedra. El carrusel, año 1943.

ARCHIVO
FOTOGRAFICO



ARCHIVO
FOTOGRAFICO

Vista del Riachuelo, Vuelta de Rocha, año 1943.



Plaza de Congreso vista desde Avenida de Mayo y Pte. Luis Saenz Peña año 1944.

ARCHIVO
FOTOGRAFICO
RECUPERANDO UN PLAZAFAMIENTO



ARCHIVO
FOTOGRAFICO
www.splan.gob.pe

Alumbrado de calle Pumacahua, desde Avenida Del Trabajo hacia el norte, año 1944.



Av. 9 de Julio terminada, vista del tramo Bartolomé Mitre a Belgrano, año 1944.





La Boca, calle Necochea, año 1945.



ARCHIVO
FOTOGRAFICO

Paso a nivel del Ferrocarril Nacional General Mitre, cruce sobre Avenida Santa Fé y Dorrego, año 1945.



Puente Capitán General Justo José de Urquiza. Riachuelo, año 1945.



Exposición de minería. Construcción de Monumento, año 1946.



Casas colectivas e individuales del Barrio Rawson, año 1946.



Lactarium Municipal N°4 Pedro de Mendoza y Palos, año 1947.



La Boca, calle Palos, año 1947.

ARCHIVO
FOTOGRAFICO
MUSEO DE LA BUENOS AIRES



Kiosco en Federico Lacroze esquina Alvarez Thomas, año 1947.



Calle América Vespucio ampliación de calle sobre las vías del Ferrocarril Roca, año 1948.

ARCHIVO
FOTOGRAFICO
INSTITUTO DE PLANEAMIENTO



ARCHIVO
FOTOGRAFICO

Av. Corrientes, Vista desde el edificio C.H.A.F.I.C.O, año 1948.



Talleres Centrales D.A.O.M. año 1948.

ARCHIVO
FOTOGRAFICO
SERVICIO DE PLANIFICACION



ARCHIVO
FOTOGRAFICO
SECRETARIA DE CULTURA

Cementerio de la Chacarita, Panteón V, jardines y calles terminadas, año 1949.



Casa Amarilla. Terrenos de la Estación Ferroviaria, año 1949.





ARCHIVO
FOTOGRAFICO

Av. 9 de Julio, apertura finca a demoler. Viamonte 100119 esq. Carlos Pellegrini 702, año 1949.



Av. 9 de Julio, apertura finca a demoler, Cerrito 787, año 1949.

ARCHIVO
FOTOGRAFICO
SECRETARÍA DE TURISMO



Av. 9 de Julio, apertura finca a demoler. Av. Córdoba 1036 esquina Av. 9 de Julio 851, año 1949.



Hospital Santojanni, vista aérea, año 1950.

ARCHIVO
FOTOGRAFICO
1940-1980



ARCHIVO
FOTOGRAFICO
SECRETARIA DE PLANEACION

Av. 9 de Julio de Bartolomé Mitre a Tucumán demoliciones, año 1951.



Av. 9 de Julio desde Paraguay hacia Corrientes, año 1951.





Vista de Plaza de Mayo, año 1951.

ARCHIVO
FOTOGRAFICO
SECRETARÍO DE GOBIERNO



Construcción del Edificio del Plata, vista general sobre la Av. 9 de julio año 1954.



Ensanche Av. 9 de Julio altura Marcelo T. de Alvear, año 1969.



ARCHIVO
FOTOGRAFICO
SECRETARIA DE PLANEAMIENTO

Av. 9 de Julio altura Av. Santa Fé, año 1971.



Muelle de la Asociación Argentina de Pesca. Costanera Sur, año 1971.

ARCHIVO
FOTOGRAFICO



ARCHIVO
FOTOGRAFICO
MUSEO HISTORICO ROSARIO

Construcción de la Autopista Perito Moreno altura General Paz, año 1980.



Martín García de Piedras a Montes de Oca año 1951.